

GANG- OG SYKKELVEI NAMNÅ - KIRKENÆR

SNITT-
SKISSE
SOM VED-
LEGGES

25.07.2014
J. Langen

"NORMAL - SITUASJON"

GANG- OG SYKKELVEGEN LIGGER 3 M FRA
VEIKANT OG DET ER 1,5 M TIL
EIEREDE / EIENDOMSGRENSE

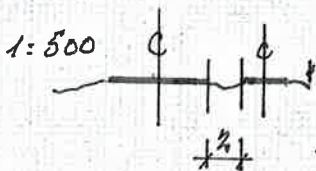

ENKELTE STEDER KAN DET VÆRE RIKTIG
OG FØRSTNING Å REDUSERE SKILLET TIL
2 M, F. EXG. FORBI:

- 12/12, 12/59 I KART 6: 3 M, I KART 7: 2 M
- 16/28, SOLØYV. 1191 I KART 13 A: 2 M

EKSEMPLER PÅ SPEKIELLE LØSNINGER
DER DET ER TRANGT, MED 1 M SKILLE
OG 0,5 M SKILLE OG AUTOVERN.
NEDELT VIGES LØSNING MED FORTAU.

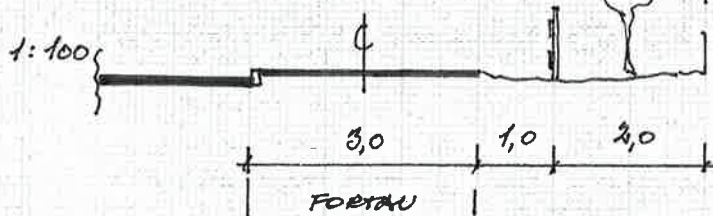
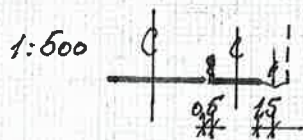
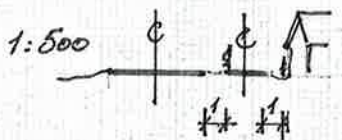

AKTUELT FORBI BL. A.:

- 12/16, KART 7
- 12/10, KART 9-10

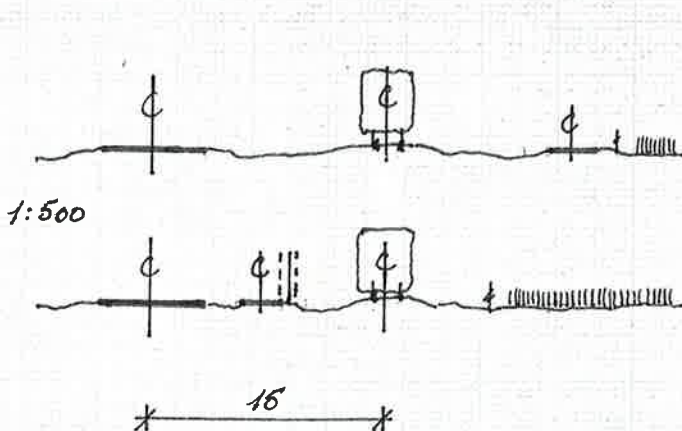

SNITT DER AVSTANDEN MELLOM
SOLØYVEGEN, RV. 2 OG JERN-
BANEN ER MINST (VIST MED
TYNN STREK I KART 12 NORD
FOR SOLØYVEGEN 1230, 13/61)
HUVORVIST LØSNINGEN MED GANG-
OG SYKKELVEGEN MELLOM RV.2
OG JERNBANEN KAN GODT TENNES
ER USIKKER, MEN DET KRØYES
JANSETT EN SOLID OG HØY
SUTERM MOT JERNBANEN

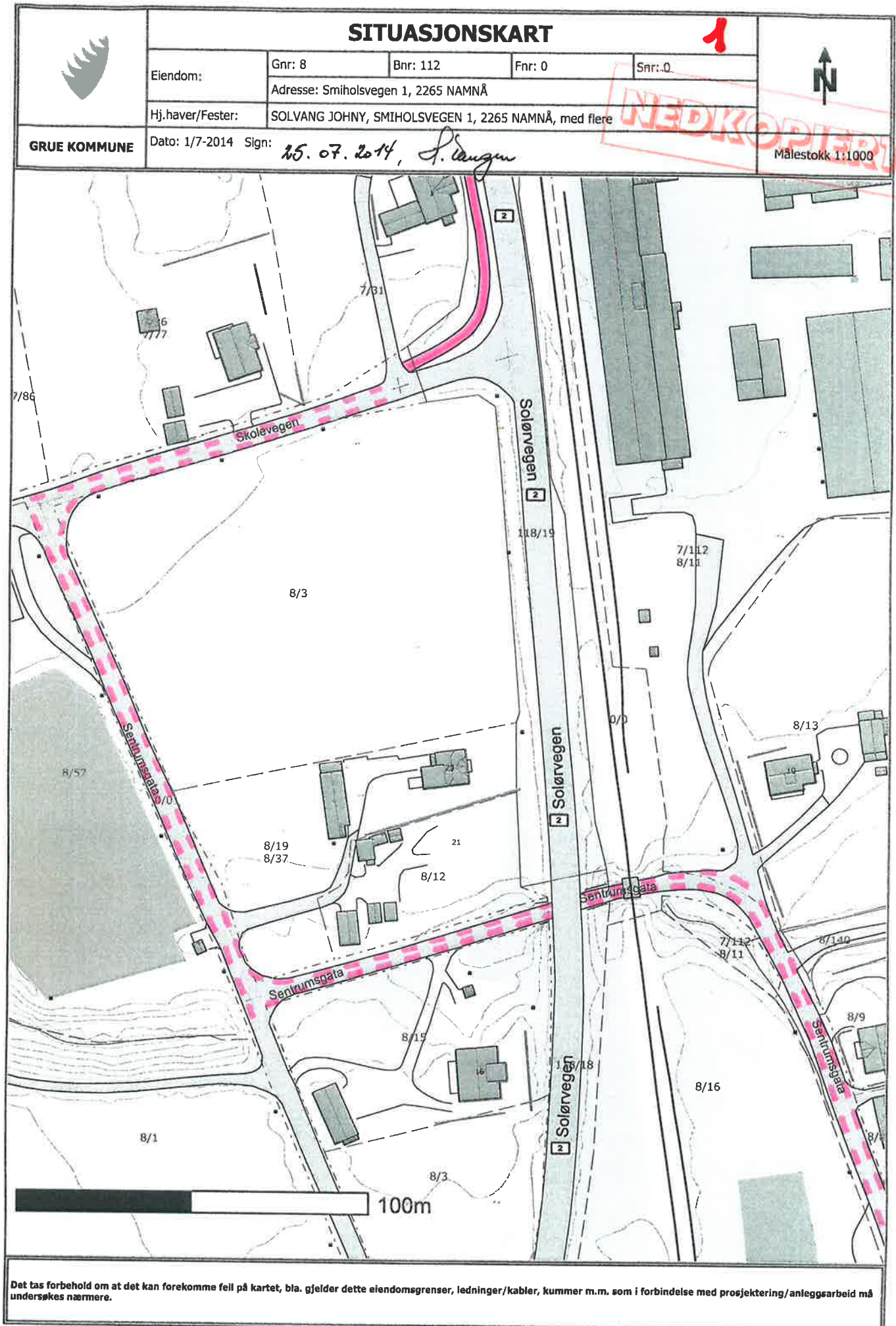

Det tas forbehold om at det kan forekomme feil på kartet, bla. gjelder dette eiendomsgrenser, ledninger/kabler, kummer m.m. som i forbindelse med prosjektering/anleggsarbeid må undersøkes nærmere.

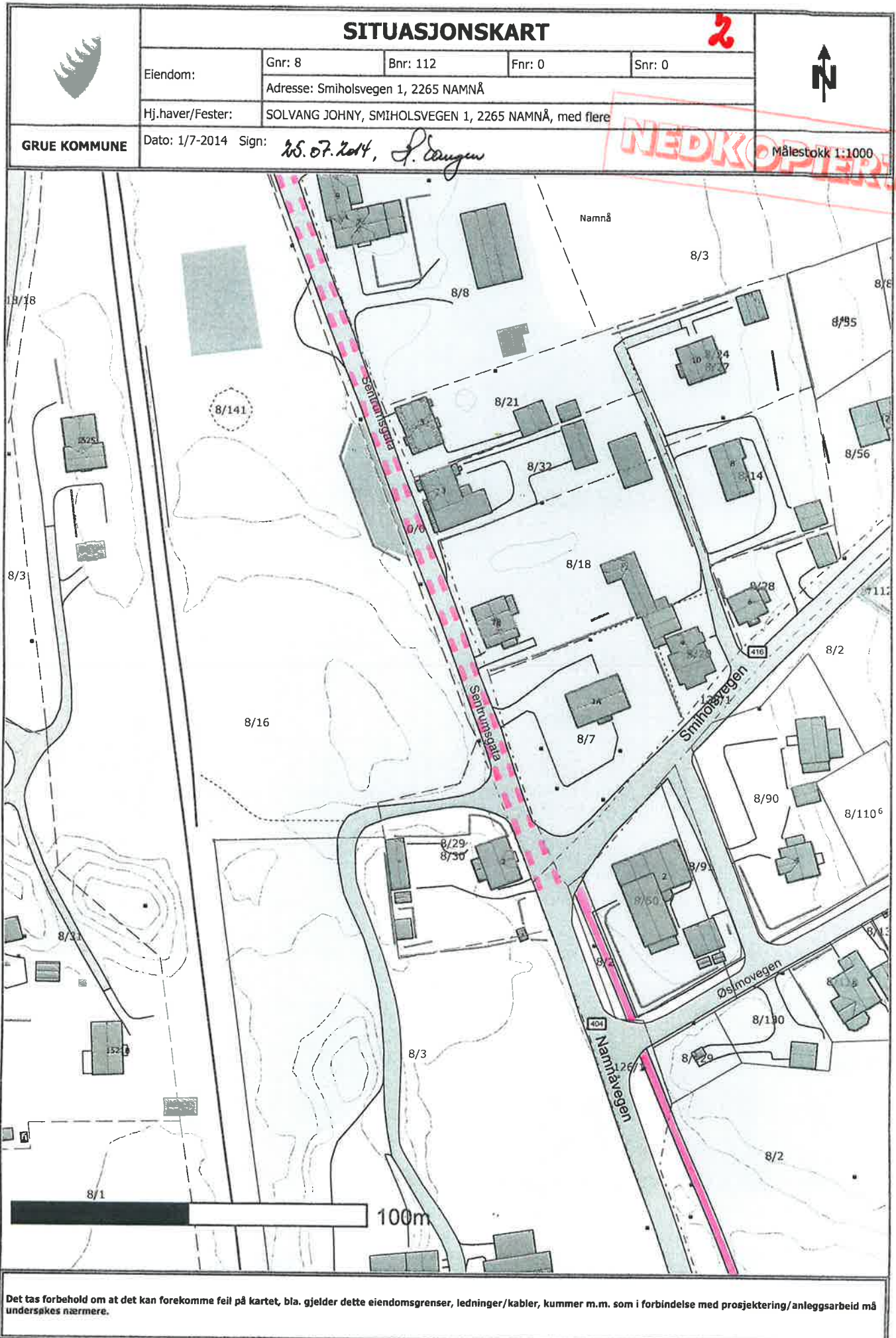

SITUASJONSKART

3



Eiendom:	Gnr:	Bnr:	Fnr:	Snr:
Adresse:				
Hj.haver/Fester:		G/S-veg Namndå-Kirkenær		



GRUE KOMMUNE

Dato: 1/7-2014 Sign: 26.07.2014, J. Engen

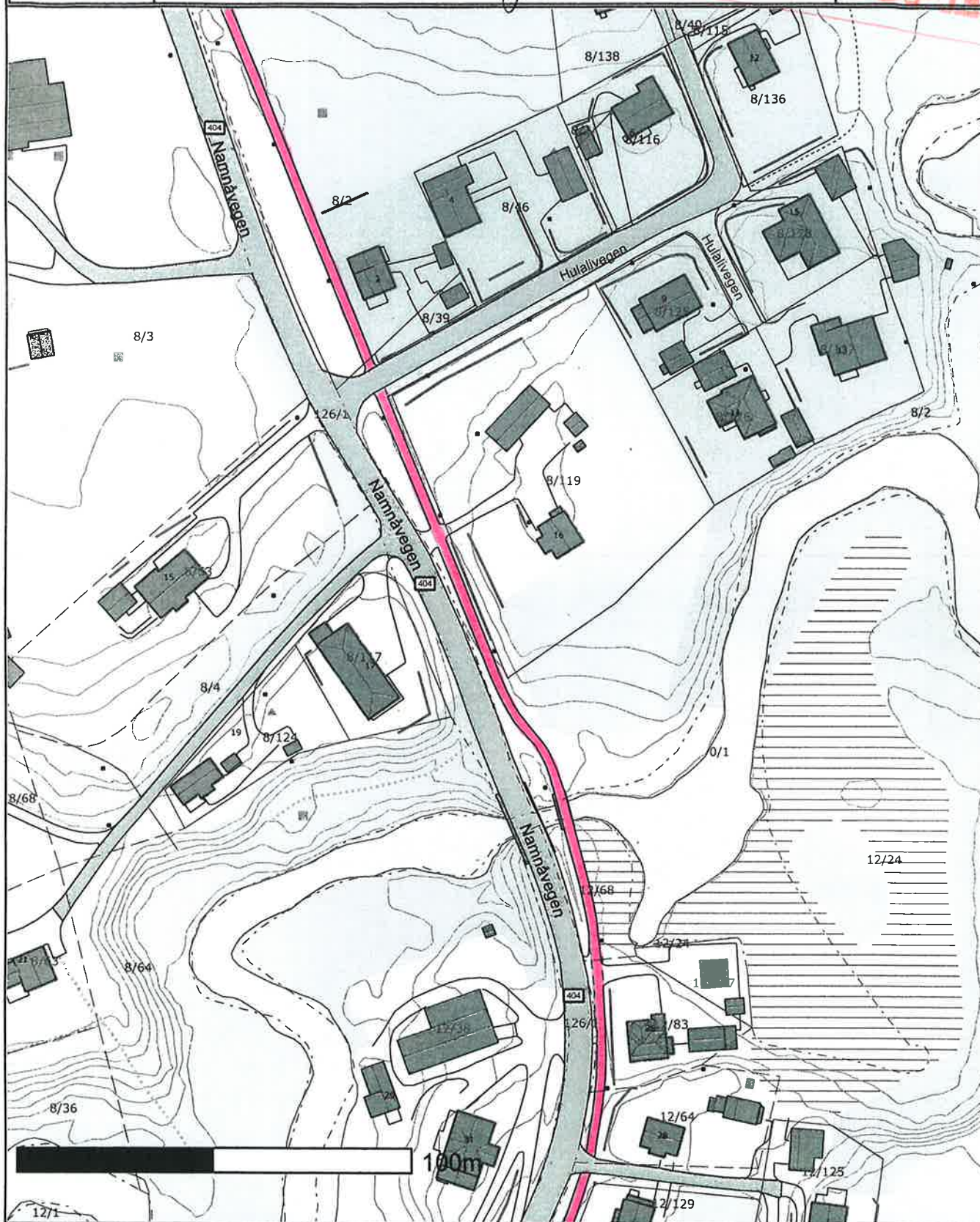
Målestokk 1:1000



Det tas forbehold om at det kan forekomme feil på kartet, bla. gjelder dette eiendomsgrenser, ledninger/kabler, kummer m.m. som i forbindelse med prosjektering/anleggsarbeid må undersøkes nærmere.

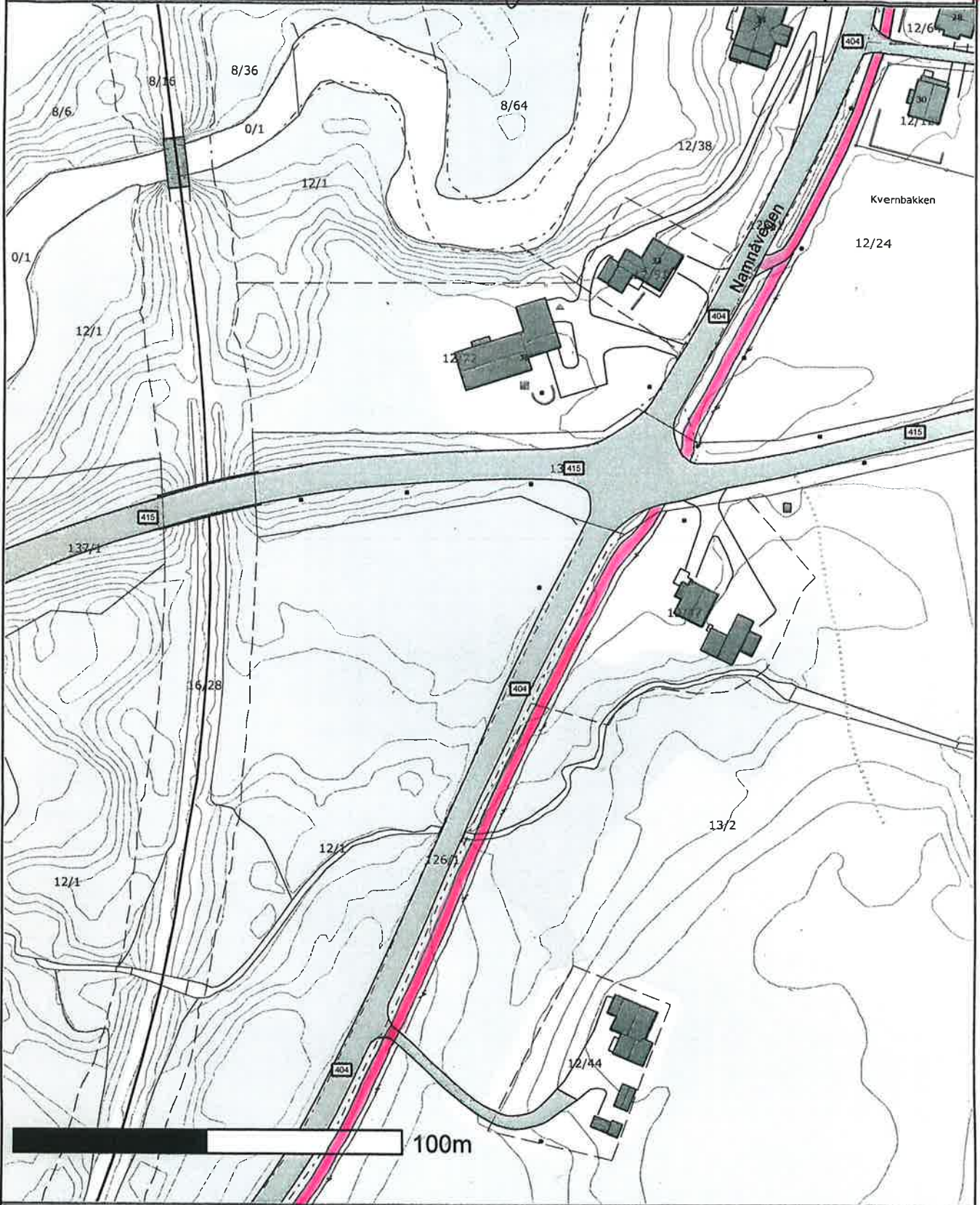

	SITUASJONSKART					 4
	Eiendom:	Gnr:	Bnr:	Fnr:	Snr:	
	Adresse:					
Hj.haver/Fester:	G/S-veg Namnå-Kirkenær					
GRUE KOMMUNE	Dato: 1/7-2014	Sign: 25.07.2014, <i>J. Angen</i>				Målestokk 1:1000

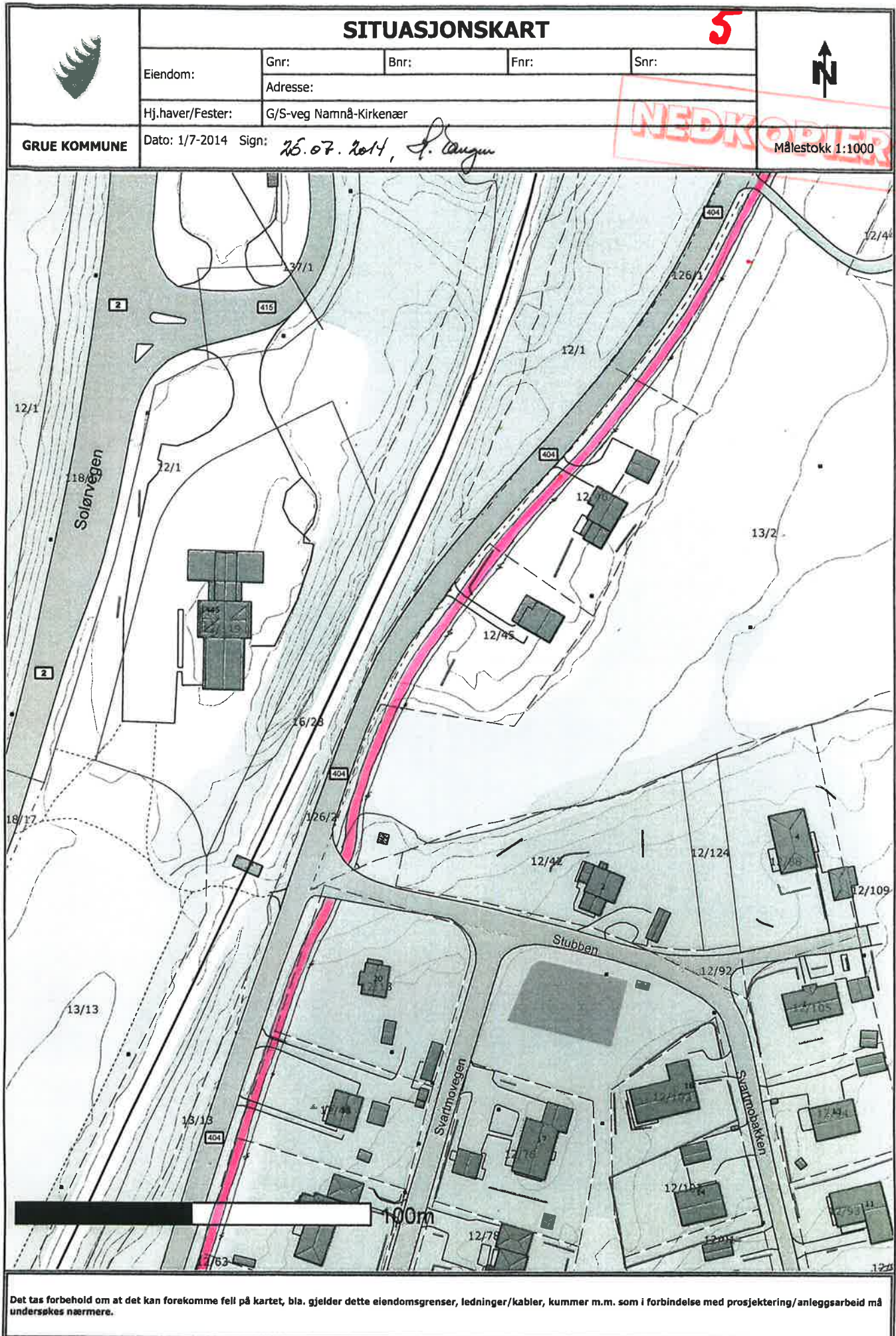

Det tas forbehold om at det kan forekomme feil på kartet, bla. gjelder dette eiendomsgrenser, ledninger/kabler, kummer m.m. som i forbindelse med prosjektering/anleggsarbeid må undersøkes nærmere.



6

	SITUASJONSKART					6  NEDKOPIERT
	Eiendom:	Gnr:	Bnr:	Fnr:	Snr:	
	Adresse:					
Hj.haver/Fester:	G/S-veg Namnå-Kirkenær					
GRUE KOMMUNE	Dato: 1/7-2014	Sign: <i>25.07.2014, J. Engen</i>			Målestokk 1:1000	

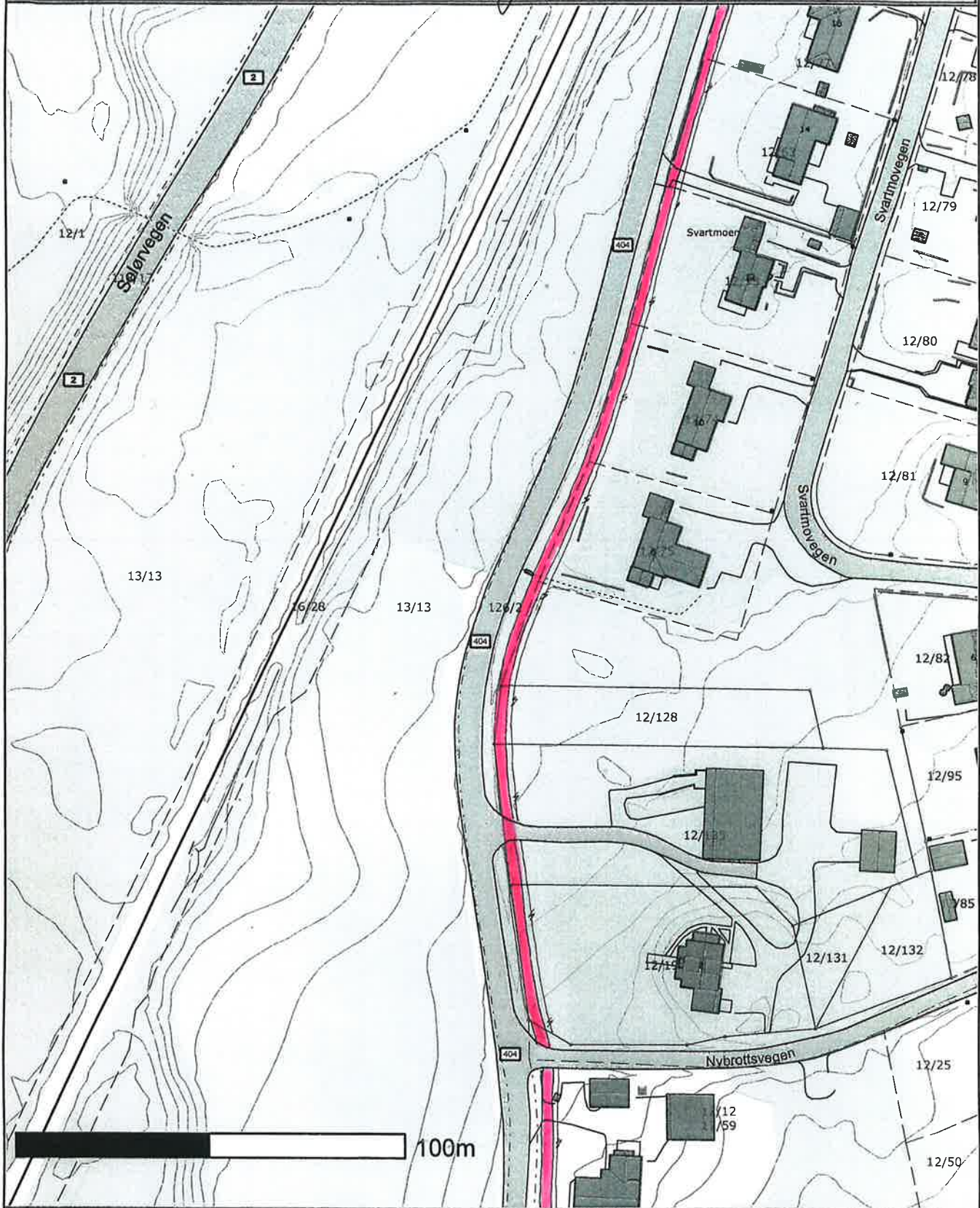

Det tas forbehold om at det kan forekomme feil på kartet, bla. gjelder dette eiendomsgrenser, ledninger/kabler, kummer m.m. som i forbindelse med prosjektering/anleggsarbeid må undersøkes nærmere.

	SITUASJONSKART					 
	Eiendom:	Gnr:	Bnr:	Fnr:	Snr:	
	Adresse:					
Hj.haver/Fester:	G/S-veg Namnå-Kirkenær					
GRUE KOMMUNE	Dato: 1/7-2014	Sign: 25.07.2014, S. Langen			Målestokk 1:1000	

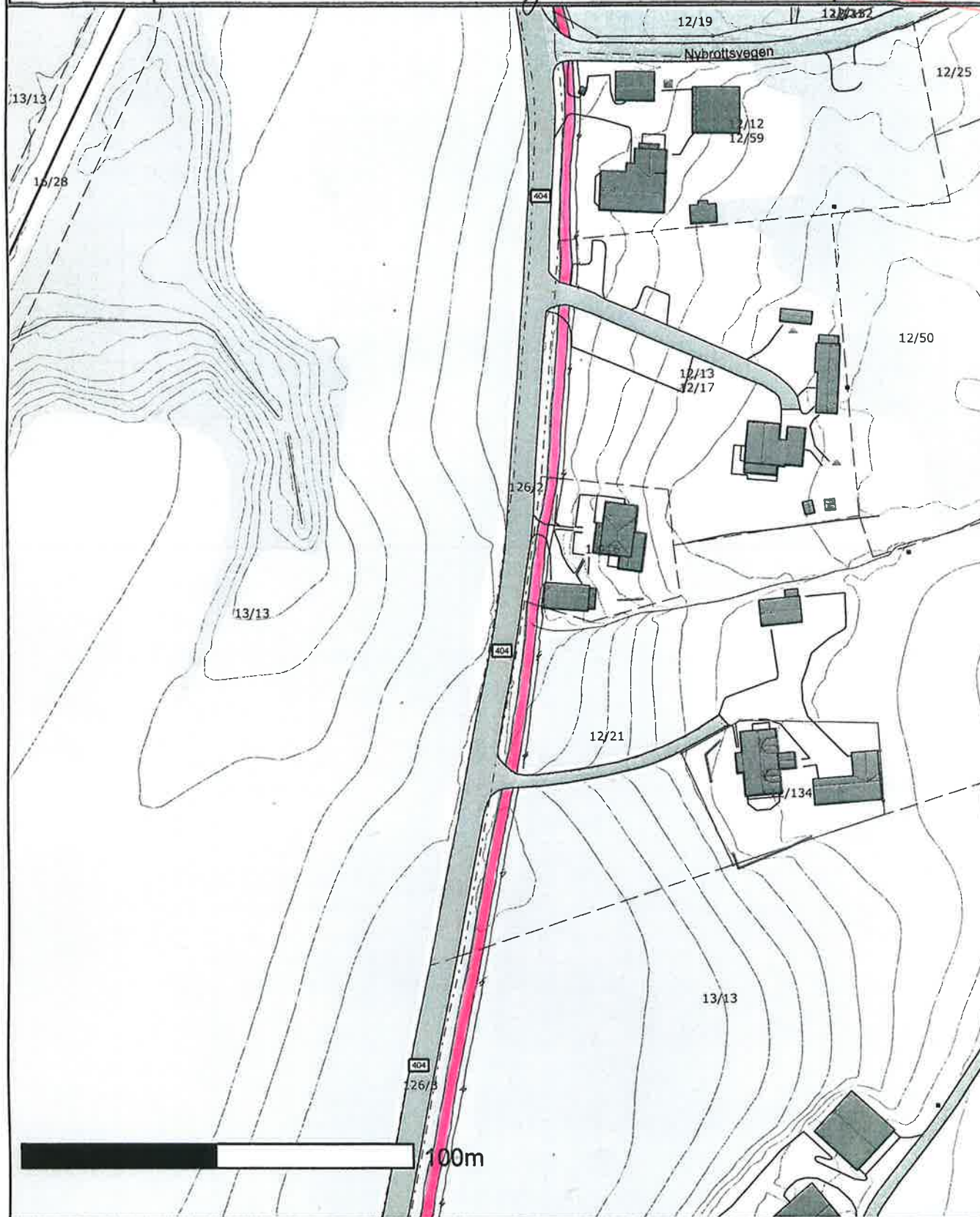

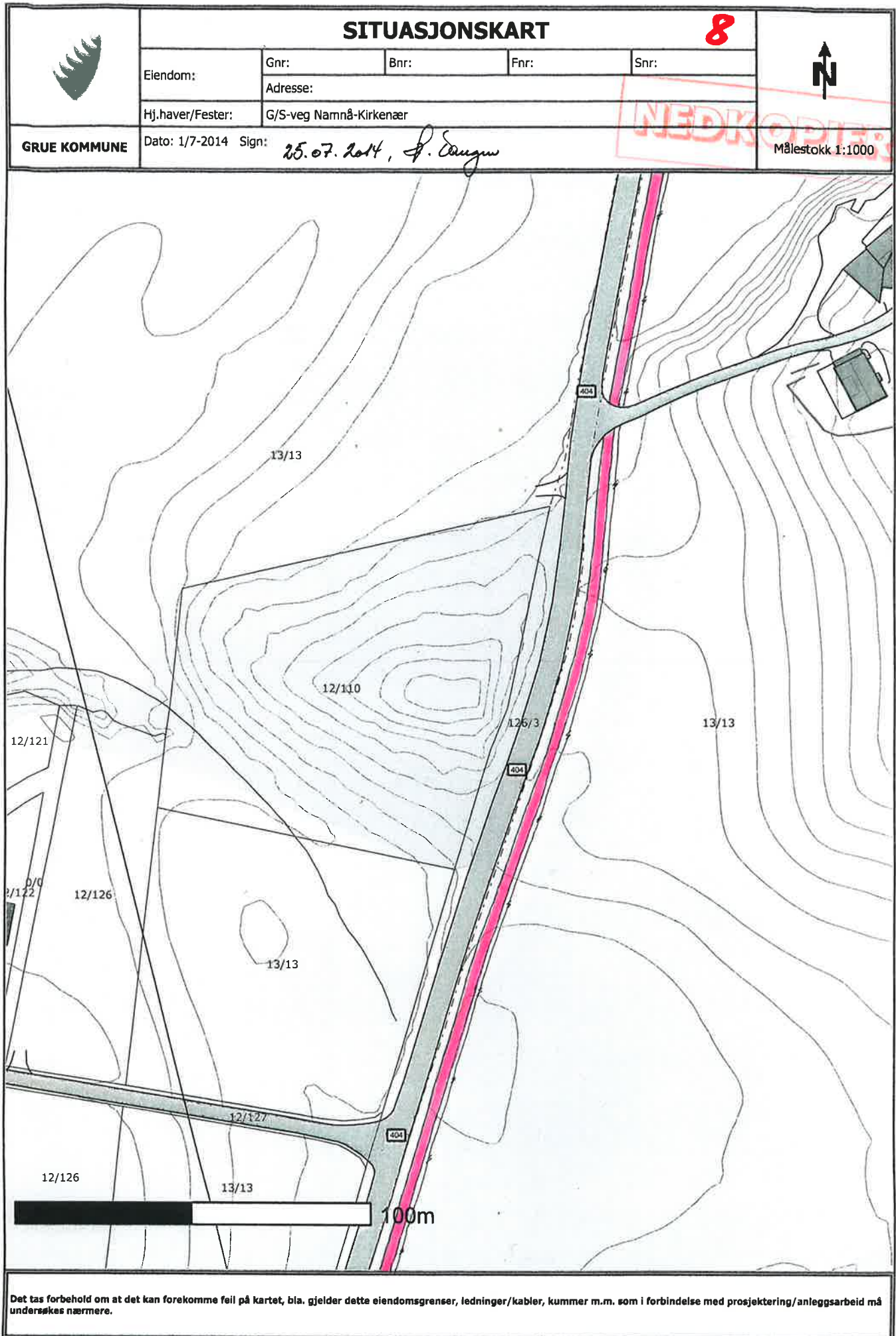

Det tas forbehold om at det kan forekomme feil på kartet, bla. gjelder dette eiendomsgrenser, ledninger/kabler, kummer m.m. som i forbindelse med prosjektering/anleggsarbeid må undersøkes nærmere.



NEDKOPERT

Det tas forbehold om at det kan forekomme feil på kartet, bla. gjelder dette eiendomsgrenser, ledninger/kabler, kummer m.m. som i forbindelse med prosjektering/anleggsarbeid må undersøkes nærmere.

	SITUASJONSKART				9		
	Eiendom:	Gnr:	Bnr:	Fnr:	Snr:		
	Adresse:						
Hj.haver/Fester:	G/S-veg Namnå-Kirkenær						
GRUE KOMMUNE	Dato: 1/7-2014	Sign: <i>26.07.2014, J. Engw</i>			NEDKOPERT		Målestokk 1:1000

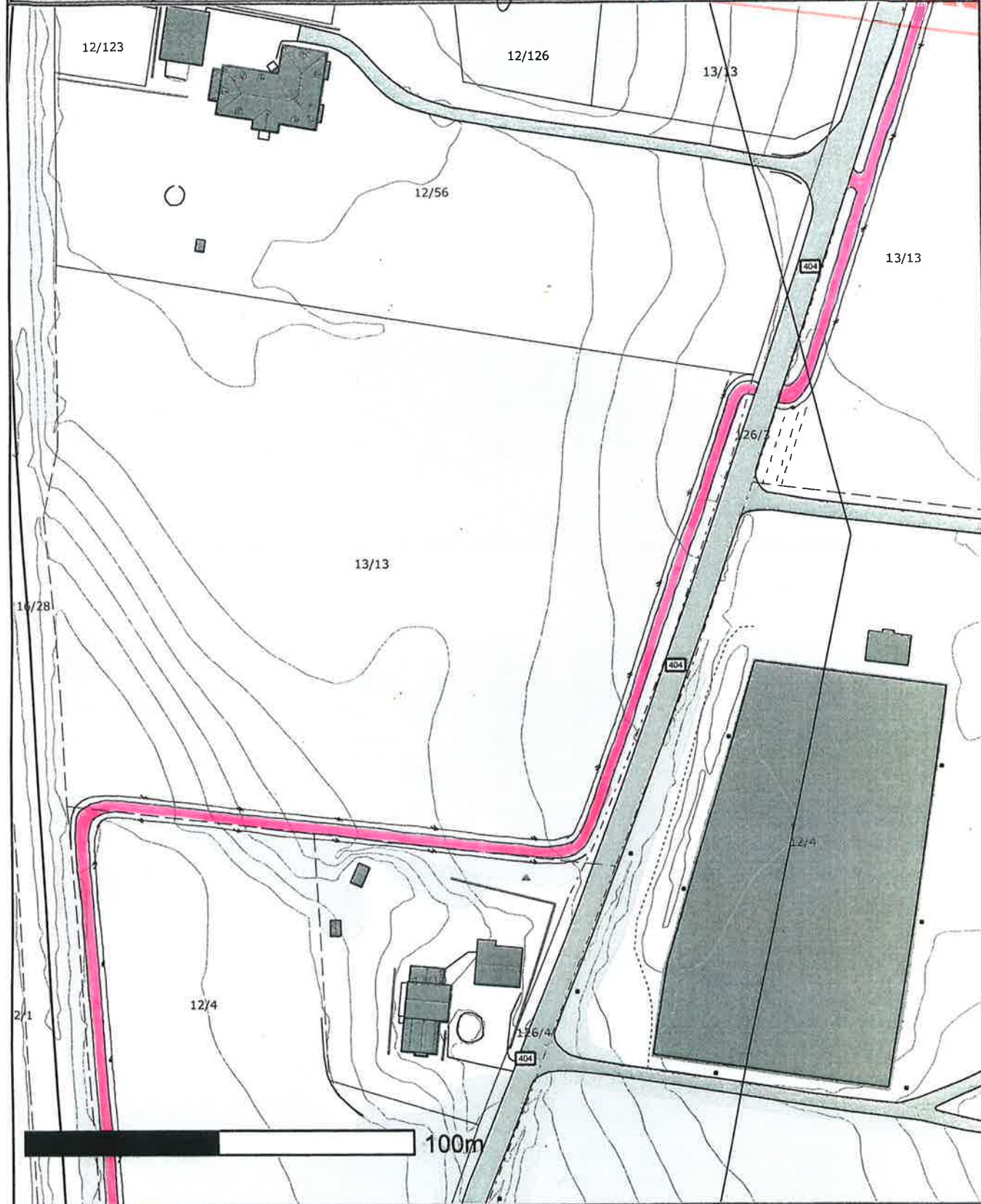

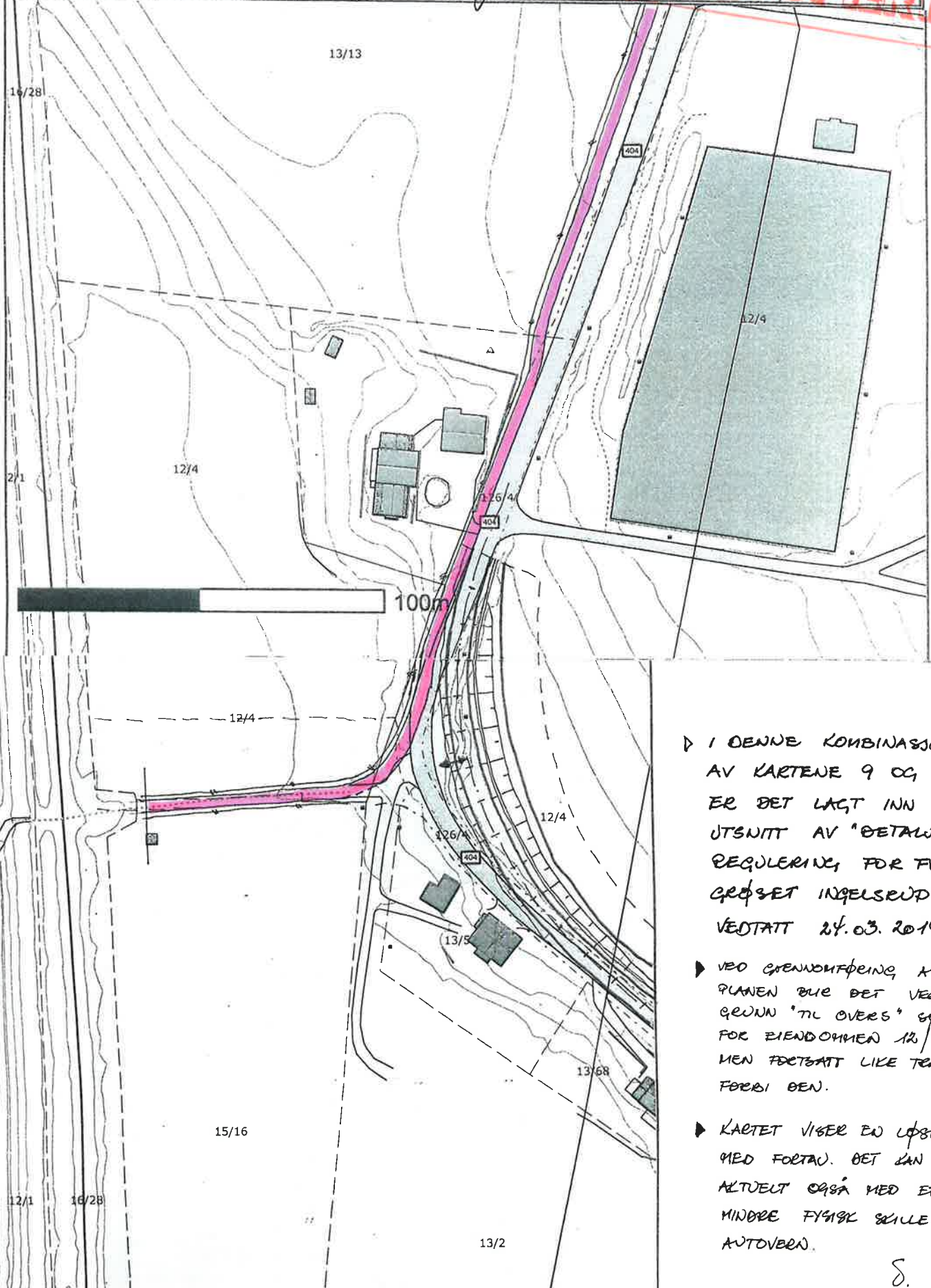

Det tas forbehold om at det kan forekomme feil på kartet, bla. gjelder dette eiendomsgrensar, ledninger/kabler, kummer m.m. som i forbindelse med projektering/anleggsarbeid må undersøkes nærmere.

	SITUASJONSKART 9-10					 N
	Eiendom:	Gnr:	Bnr:	Fnr:	Snr:	
	Adresse:					
Hj.haver/Fester:	G/S-veg Namnå-Kirkenær					
GRUE KOMMUNE	Dato: 1/7-2014	Sign: 25.07.2014, J. Saugum			NEDKOPERT Målestokk 1:1000	





- ▷ I DENNE KOMBINASJONEN AV KARTENE 9 OG 10 ER DET LAGT INN ET UTSNITT AV "BETAU-REGULERING, FOR FV. 404 GRØSET INGELSEVD", VEDTATT 24.03.2014.
- ▷ VED GRENNSKAPNING AV PLANEN BUE DET VEGGRUNN "TIL OVERS" SØR FOR EIENDOMMEN 12/10, MEN FØRT BATT LIKE TEMPT FORBI DEN.
- ▷ KARTET VISER EN LØSNING MED FORTAU. DET KAN VÆRE AKTUELT OGSÅ MED ET MINORE FYSISK SKILLE OG AUTOVEIEN.

S.

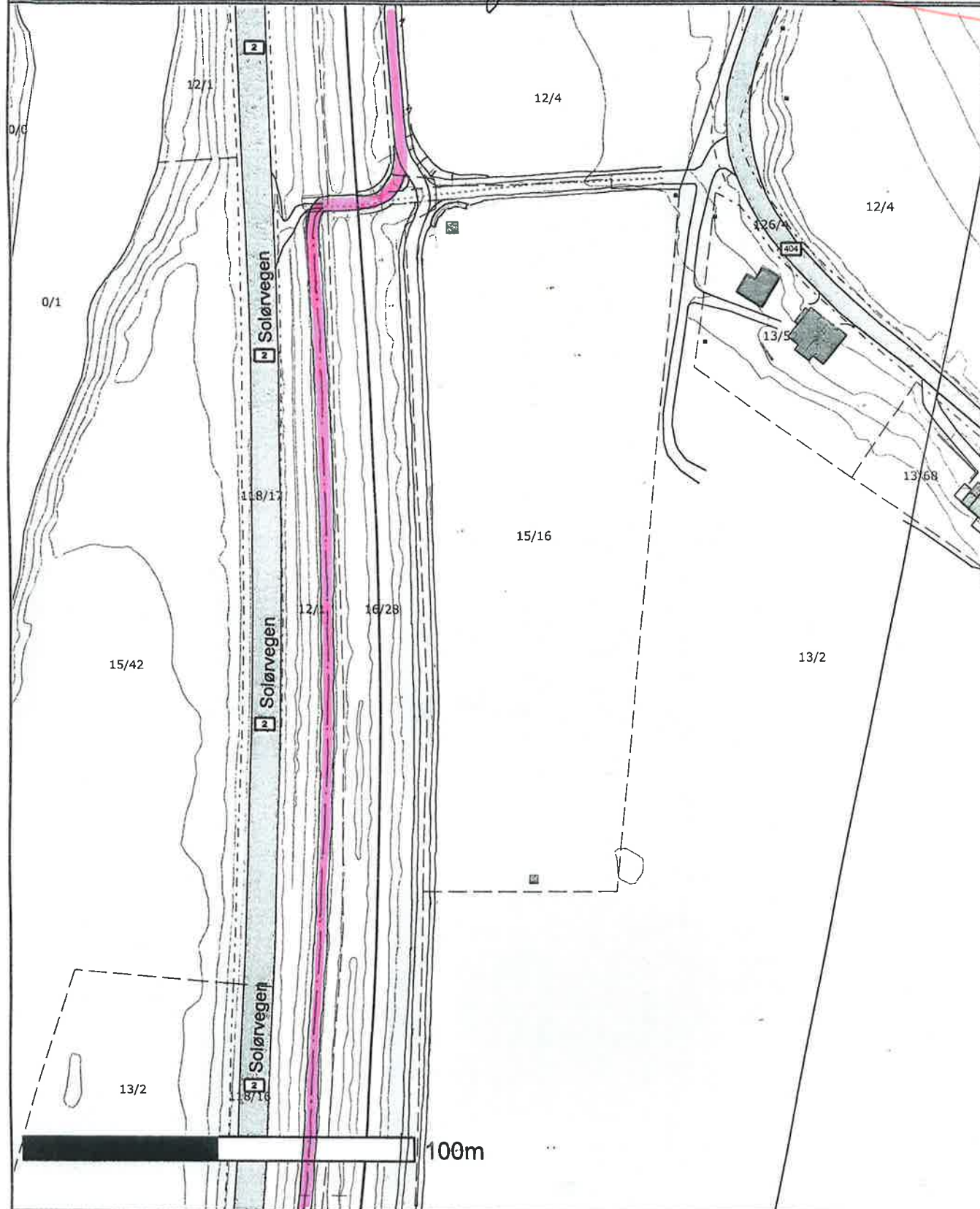
	SITUASJONSKART 10 8					
	Eiendom:	Gnr:	Bnr:	Fnr:	Snr:	
	Adresse:					
Hj.haver/Fester:	G/S-veg Namnå-Kirkenær					
GRUE KOMMUNE	Dato: 1/7-2014	Sign: <i>25.07.2014, J. Angen</i>			Målestokk 1:1000	NEKOPERT



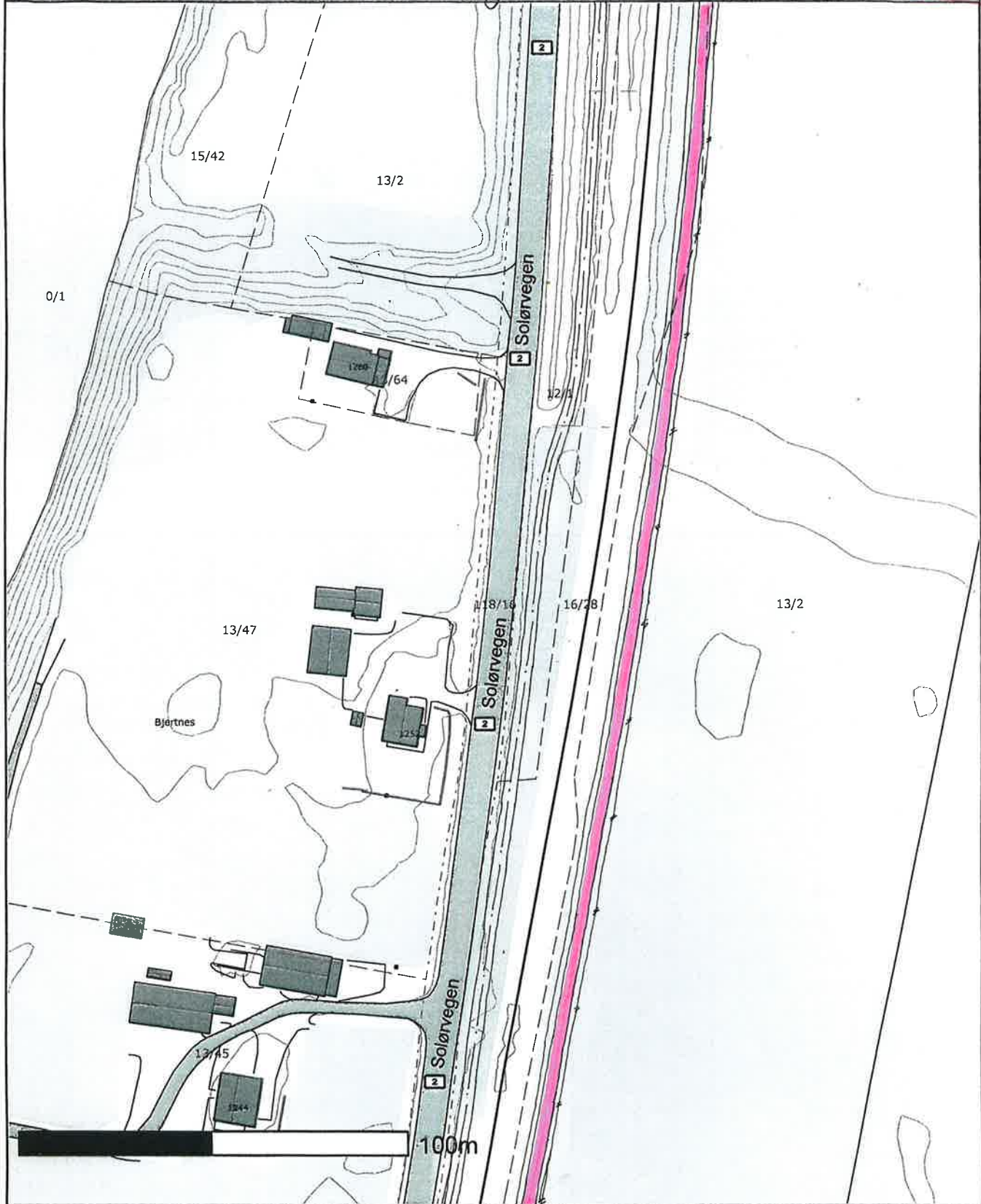

Det tas forbehold om at det kan forekomme feil på kartet, bla. gjelder dette eiendomsgrenser, ledninger/kabler, kummer m.m. som i forbindelse med prosjektering/anleggsarbeid må undersøkes nærmere.

	SITUASJONSKART					11 A  NEKOPPIERT
	Eiendom:	Gnr:	Bnr:	Fnr:	Snr:	
	Adresse:					
Hj.haver/Fester:	G/S-veg Namnå-Kirkenær					
GRUE KOMMUNE	Dato: 1/7-2014	Sign: <i>25.07.2014, S. Sengen</i>			Målestokk 1:1000	





Det tas forbehold om at det kan forekomme feil på kartet, bla. gjelder dette eiendomsgrenser, ledninger/kabler, kummer m.m. som i forbindelse med prosjektering/anleggsarbeid må undersøkes nærmere.

	SITUASJONSKART					
	Eiendom:	Gnr:	Bnr:	Fnr:	Snr:	
	Adresse:					
	Hj.haver/Fester:		G/S-veg Namnå-Kirkenær			
GRUE KOMMUNE	Dato: 1/7-2014	Sign: <i>26.07.2014, J. Auger</i>			Målestokk 1:1000	

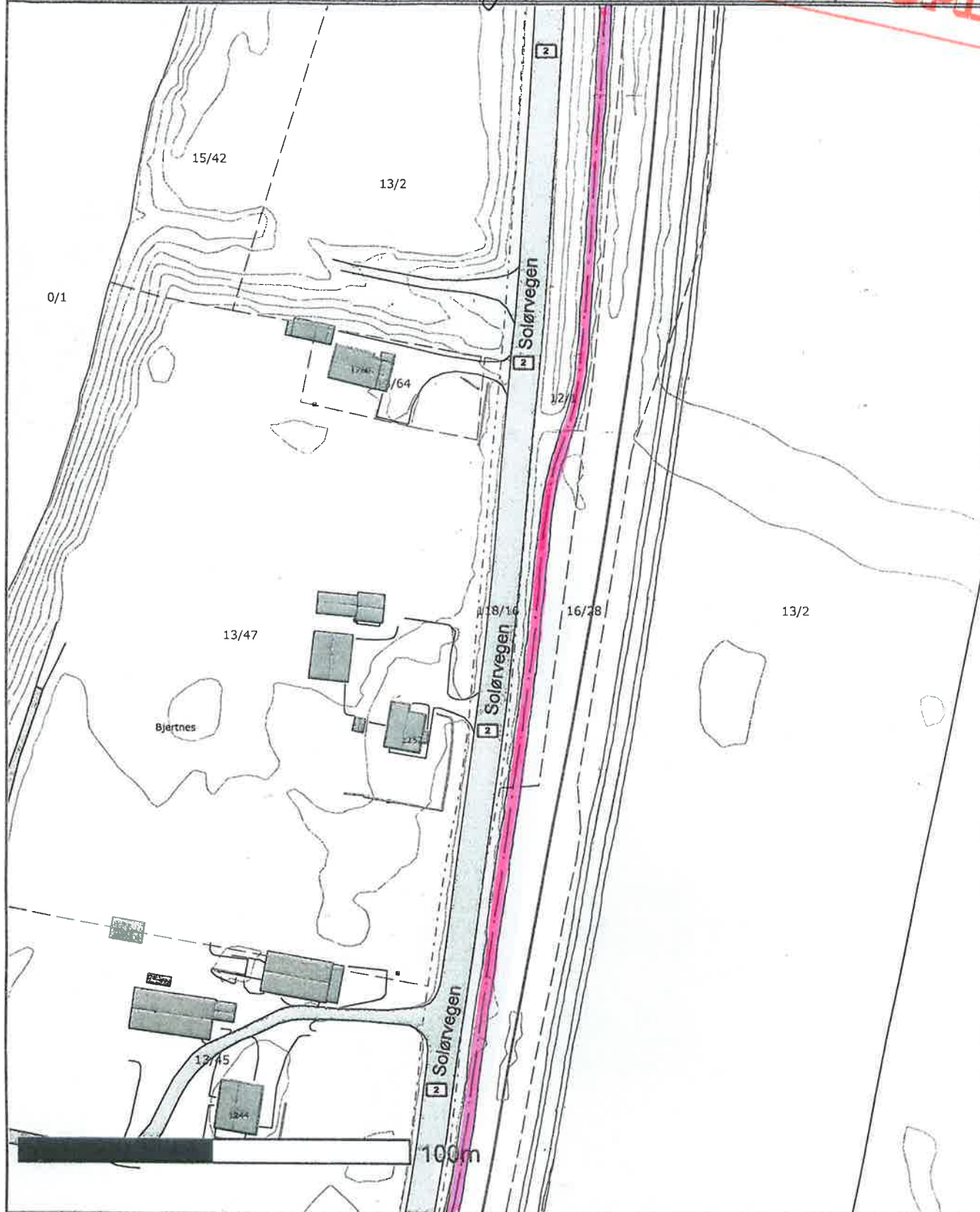
NEBKOPERT



Det tas forbehold om at det kan forekomme feil på kartet, bla. gjelder dette eiendomsgrenser, ledninger/kabler, kummer m.m. som i forbindelse med prosjektering/anfeggsarbeid må undersøkes nærmere.

	SITUASJONSKART					
	Eiendom:	Gnr:	Bnr:	Fnr:	Snr:	
	Adresse:					
Hj.haver/Fester:	G/S-veg Namnå-Kirkenær					
GRUE KOMMUNE	Dato: 1/7-2014	Sign: <i>15.07.2014, S. Svingen</i>			12 B NEDKOPIERT Målestokk 1:1000	

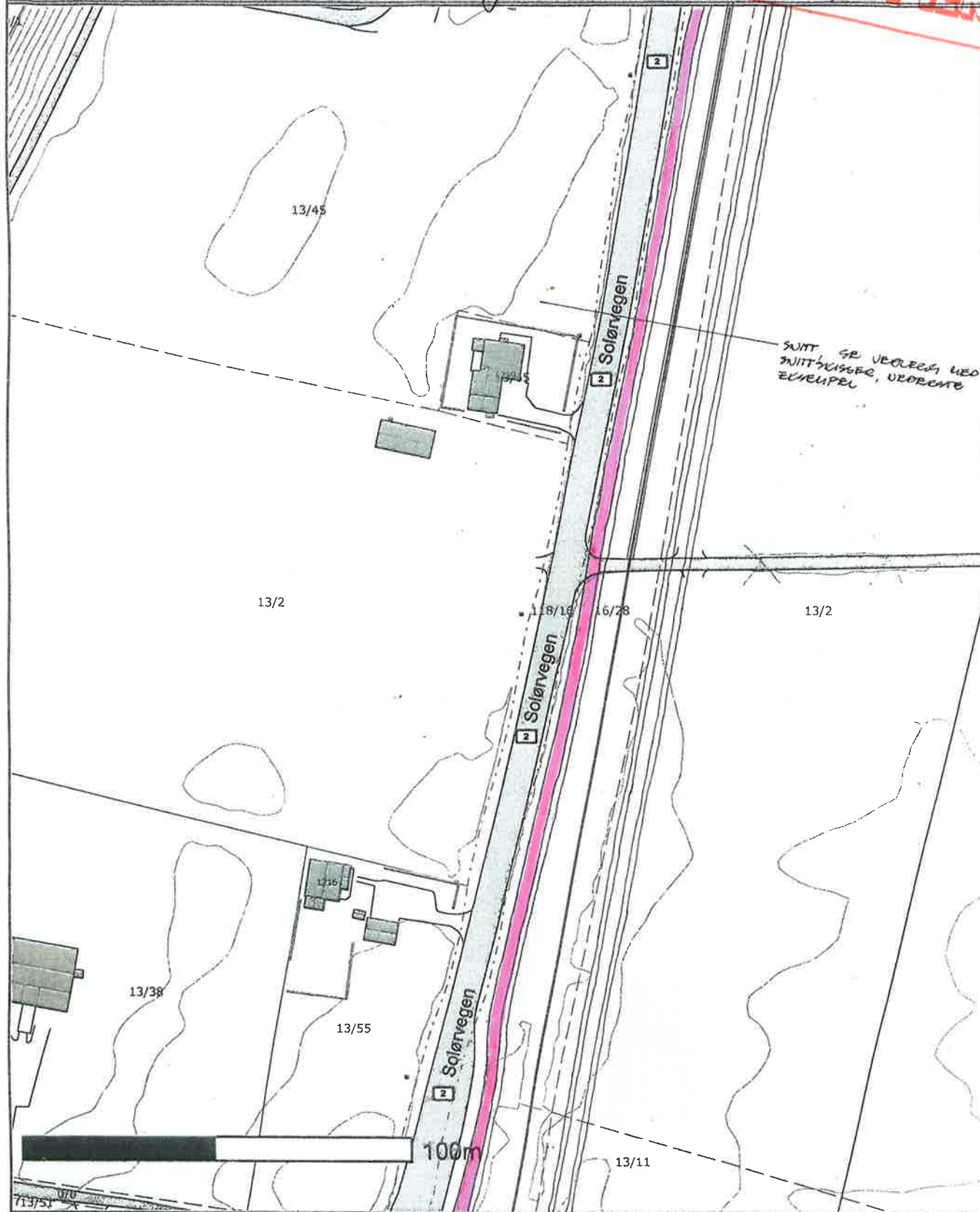

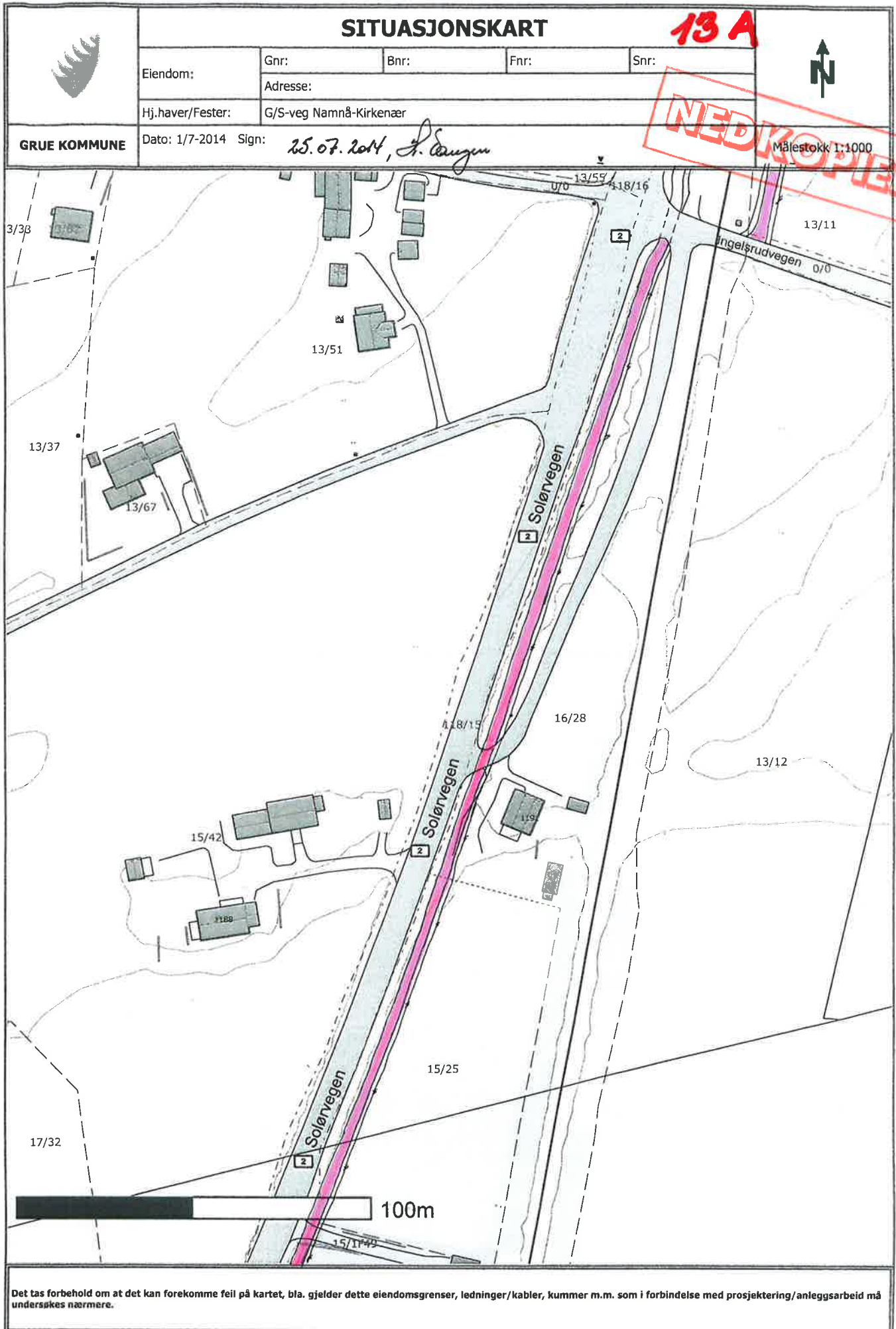

Det tas forbehold om at det kan forekomme feil på kartet, bla. gjelder dette eiendomsgrenser, ledninger/kabler, kummer m.m. som i forbindelse med prosjektering/anleggsarbeid må undersøkes nærmere.

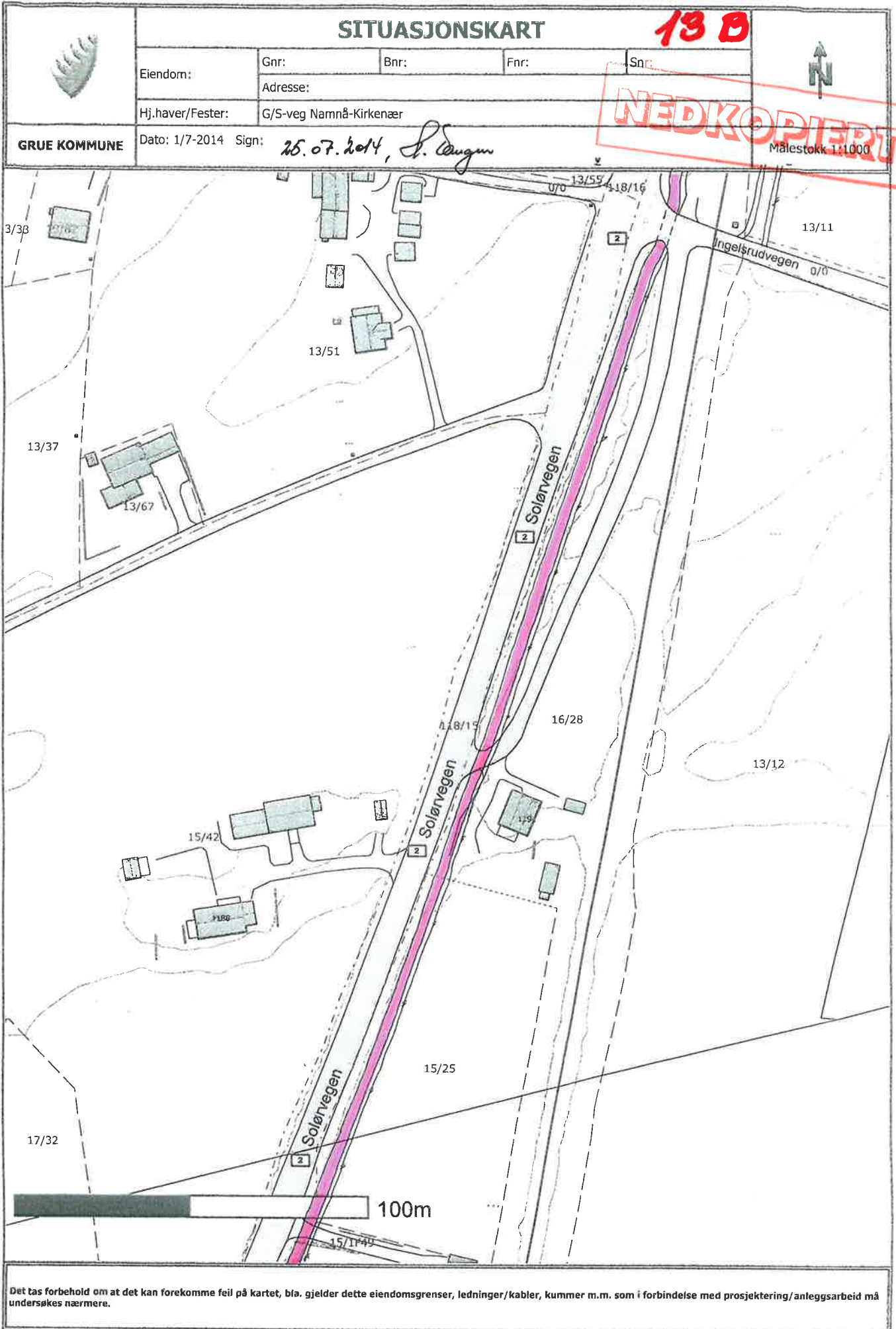



Det tas forbehold om at det kan forekomme feil på kartet, bla. gjelder dette eiendomsgrenser, ledninger/kabler, kummer m.m. som i forbindelse med prosjektering/anleggsarbeid må undersøkes nærmere.

	SITUASJONSKART					15  NEDKOPIERT
	Eiendom:	Gnr:	Bnr:	Fnr:	Snr:	
	Adresse:					
Hj.haver/Fester:	G/S-veg Namnå-Kirkenær					
GRUE KOMMUNE	Dato: 1/7-2014	Sign: <i>15.07.2014, J. Langen</i>			Målestokk 1:1000	

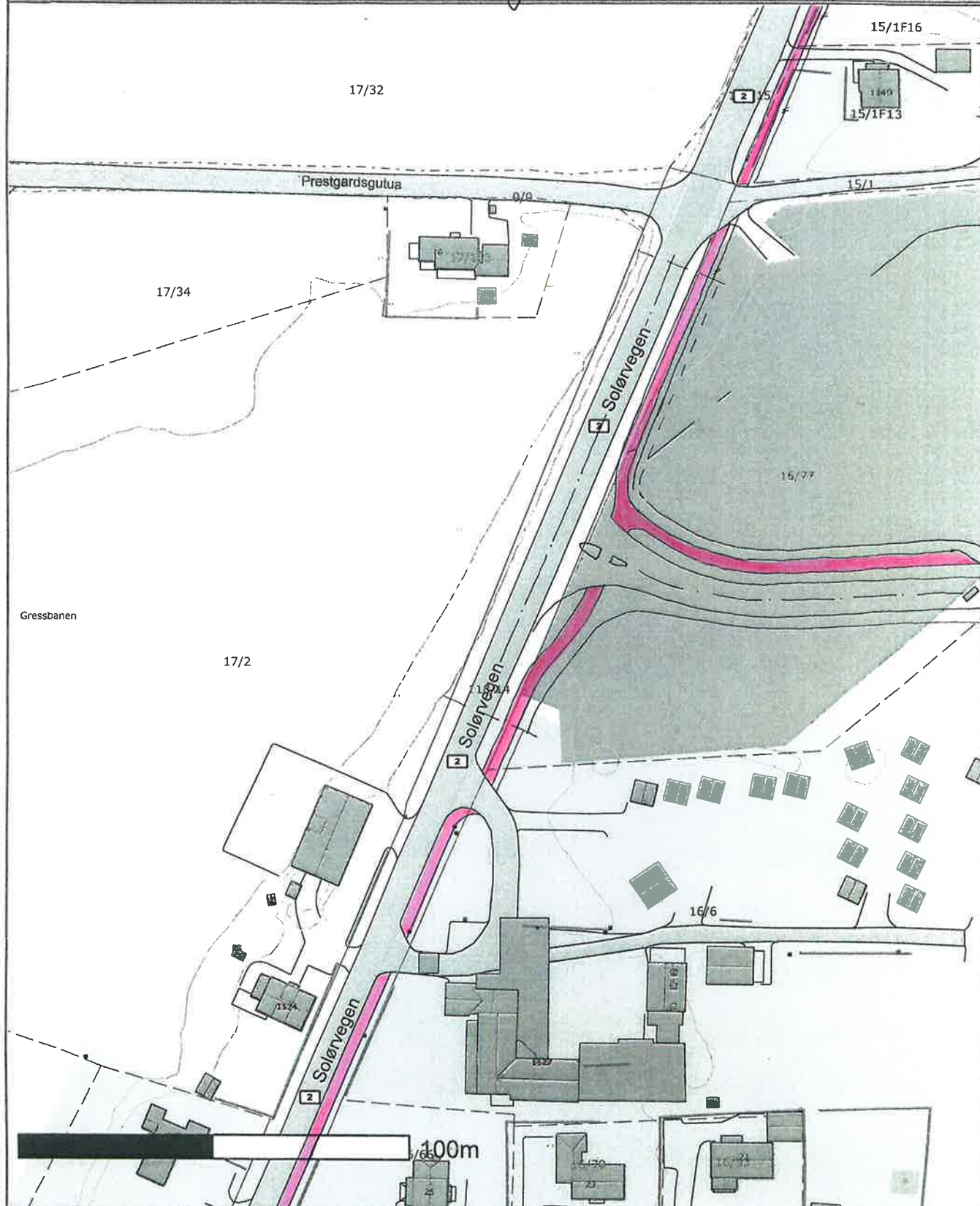

Det tas forbehold om at det kan forekomme feil på kartet, bla. gjelder dette eiendomsgrenser, ledninger/kabler, kummer m.m. som i forbindelse med prosjektering/anleggsarbeid må undersøkes nærmere.